SLOVENSKÁ ORTODONTICKÁ SPOLOČNOSŤ

KONGRES

SLOVENSKEJ ORTODONTICKEJ SPOLOČNOSTI

19. – 21. 03. 2026

Hotel DoubleTree By Hilton Košice

PROGRAM



www.orto.sk
www.agenturakami.sk

Ďakujeme za podporu kongresu

GENERÁLNY PARTNER

align | invisalign | iTero | exocad | vivera

HLAVNÍ PARTNERI

AO AMERICAN ORTHODONTICS

Ormco – Driving the future of orthodontics together

SPARK CLEAR ALIGNER SYSTEM

PARTNERI

ItalDent

DentalMonitoring – Smarter Orthodontics

Jarident

GRAND ORTHO

INTERORTO

JPS

ORTHERO

CURAPROX

ALTIS Group

MEDIMA-SK

EUDENT

virtuoss lab

Ortho Group

angel aligner

ORTHO FORGE

Leone

ortho bbk

Vážené kolegyne a kolegovia, milé sestričky a dentálne hygieničky,



je mi cťou privítať Vás v meste, ktoré kedysi bolo hlavným mestom horného Uhorska a dnes je druhým najväčším mestom Slovenska; je v ňom najvýchodnejšia gotická katedrála a ako prvé v Európe malo vlastný erb.

V modernom hoteli, ktorý stojí na základoch prvého hotela v Košiciach známeho ako Salkház, a vyrástla v ňom bl. Sára – bohémka, učiteľka, novinárka a neskôr rehoľná sociálna sestra a mučeníčka, teda v hoteli DoubleTree by Hilton, sa stretávame na prednáškach mnohých svetových lektorov v oblasti funkčných, fixných aj fóliových aparátov, ktoré používame v interceptívnej liečbe.

Ani jeden z aparátov, nie je zastaralý a každý má svoje miesto v modernej interceptívnej ortodoncii. Umením je ich racionálne použitie a správne načasovanie. Odstránenie artikulačných prekážok a núteného vedenia sánky, odblokovanie a usmernenie správneho rastu, je naším know-how v liečbe detí a rastúcej mládeže. Pomáha zbavovať deti zlozvykov, vedie eugnátnemu vývoju tváre a navodzuje podmienky k normálnemu rastu celého tela, čo je najlepšou zárukou dlhodobo stabilného výsledku liečby.

Predkongresové dopoludnie zaostrí na samoligovacie zámky a techniky a popoludnie zas na nový alignerový systém zo Španielska FAS.

V piatok nás Dr. Cacciafesta oboznámi s FAS kids, Dr. Saiynsu vysvetlí ako sa rozhoduje pri výbere aparátov s ohľadom na správnu oklúziu a TMK, Dr. Dilkova spojí alignery s palatinálnymi expandérmi, Dr. Sabo porozpráva o funkčnej dvojplatni Sander II.

V sobotu Dr. Reinstenhofer a Dr. Filipich predstavia koncepciu využívania alignerov u detí a adolescentov, Dr. Mazo zaostrí na diagnostiku gummy smile-u, Dr. Floryková s DiS. Marišlerovou uvedú svoj monitorovací workflow, delegovaní na personál, aby práca s technológiami zvýšila mieru starostlivosti o pacienta, a pri tom nezaťažovala, tvorila zo zamestnancov tím a ešte všetkých aj bavila. Dr. Steinhof prezradí tipy o správnom načasovaní liečby s pasívnymi samoligovacími a myofunkč-

nými aparátmi už v zmiešanom chrupe, ja poviem, čo je signálom k ukončeniu myofunkčnej liečby v zmiešanom chrupe a Dr. Ivančová vysvetlí prečo sú alignery prvou voľbou u detí a mladistvých.

V piatkovom programe sme nezabudli ani na naše „pravé ruky," na sestričky a dentálne hygieničky.

DiS. Marišlerová Vám spolu s Dr. Florykovou prezradia ako byť kľúčovým členom kolektívu, ako profesionálne komunikovať a byť spoluzodpovedný za odborné výkony, ako využívať AI a čo všetko v práci spraviť, aby boli pacienti ošetrení čo najstarostlivejšie a k ich maximálnej spokojnosti. Dr. Richterová so slečnou Pietrikovou povedia ako využívajú umelú inteligenciu, ja vysvetlím, čo očakávam od tímu pri liečbe myofunkčnými aparátmi a Dr. Ivančová prezradí aká potrebná je každodenná motivácia detí a ich rodičov. Dr. Hudec povie ako integruje 3D tlač do svojich liečebných postupov zameraných na spokojnosť pacienta a efektivitu praxe.

Na Prezidentskom večeri zažiari Kristína - speváčka a hviezda, ktorá podčiarkne našu „glamour" atmosféru. Nahoďte sa do lesku a trblietok – sú očakávané. DJ Eggi nás roztancuje po celodennom sedení na prednáškach. Nezabudnite sa dať vyfotiť so svojimi priateľmi či s obľúbenými prednášajúcimi.

Dnes je digitalizácia a AI podobne extravagantná ako, keď v Košiciach s 13 000 obyvateľmi otvorili v roku 1840 boulevard po celej dĺžke mesta so štvorprúdovou cestou lemovanou rovnako dlhým parkom, ktorý delil centrum a „západné" mesto. Dnes je 220 000 Košičanov za štvorprúdovku v historickom centre mesta vďačných svojim predkom. Jazdíme po ňom autami a nie kočmi.

Tak je to i s našimi aparátmi a technikami. Stále slúžia našim pacientom. Spájame ich so skenovaním, alignermi, nepriamym lepením a stále viac pri tom využívame AI. Umožňujú začať liečbu skôr, skrátiť ju, pôsobiť viac preventívne. Postupne ich integrujeme do svojich praxí, žiada si ich viac pacientov. Dúfam, že po prednáškach našich spíkrov sa stanú samozrejmosťou „sine qua non."

Vitajte moji drahí!

MUDr. Miroslava Nagyová
Prezidentka kongresu SOS 2026 v Košiciach

Informácie

Organizátor

Slovenská ortodontická spoločnosť

ORTO SLOVENSKÁ ORTODONTICKÁ SPOLOČNOSŤ

Témy kongresu

Interceptívna liečba
Monitorovanie pacientov

Prezidentka kongresu

MUDr. Miroslava Nagyová

Miesto konania

Hotel DoubleTree by Hilton, Košice

Registrácia účastníkov

19. 3. 2026 štvrtok	16.00 – 20.00 hod.	foyer, hotel DoubleTree by Hilton
20. 3. 2026 piatok	08.30 – 12.00 hod.	foyer, hotel
21. 3. 2026 sobota	08.30 – 12.00 hod.	foyer, hotel

Odborný program

LEKÁRI

20. 3. 2026 piatok	09.00 – 17.00 hod.	CASSOVIA II.
21. 3. 2026 sobota	09.00 – 17.00 hod.	CASSOVIA II.

SESTRY

20. 3. 2026 piatok	09.00 – 17.00 hod.	CASSOVIA I.

Prezidentský večer

20. 3. 2026 piatok	19.00 – 24.00 hod.	SYMPHONY

Vstup len so vstupenkou = registračným náramkom

Organizačný sekretariát

Agentúra KAMI, s. r. o.
Letná 82/75, Spišská Nová Ves
Mgr. Lucia KOZÁKOVÁ, manager
Tel. : 0948 / 270 880
Email : sekretariat@agenturakami.sk
www.agenturakami.sk

agentúra KAMI

Program

Piatok 20. 3. 2026 – Lekárky/ Lekári

8:30 – 9:00 Registrácia

9:00 – 9:00 Zahájenie kongresu – *prezidentka kongresu Dr. Miroslava Nagyová*

9:00 – 10:30 *Dr. Vittorio Cacciafesta (IT)*
Je FAS Kids revolúciou v modernej liečbe detí?

10:30 – 11:00 Coffee Break

11:00 – 12:30 *Dr. Korkmaz Sayinsu (TR)*
Možné liečebné ciele u detí a dospievajúcich

12:30 – 13:30 Obed (Lunch)

13:30 – 15:00 *Dr. Korkmaz Sayinsu (TR)*
Ortodontické rozhodovanie a klinické postupy u pacientov s TMD

15:00 – 15:30 Coffee break

15:30 – 16:30 *Dr. Nelly Dilková (BG)*
Transformácia detských úsmevov, zmena životov

16:30 – 17:00 *Dr. med. dent. Marián Sabo (SK)*
Interceptívna liečba snímateľnými aparátmi – klinické skúsenosti s predhryzovou dvojplatňou Sander II.

17:00 – 18:00 Plenárna schôdza SOS

19:00 – 24:00 **Prezidentský večer** (dress code Glamour)

Piatok 20. 3. 2026 – Sestry a dentálne hygieničky

8:30 – 9:00 Registrácia

9:00 – 9:00 Zahájenie kongresu – *prezidentka kongresu Dr. Miroslava Nagyová*

9:00 – 10:00 *DiS. Veronika Marišlerová a MDDr. Karolína Floryková(CZ)*
V hlavní roli tým – dva pohledy, stejný cíl

10:00 – 10:30 Coffee break

10:30 – 11:30 *DiS. Veronika Marišlerová a MDDr. Karolína Floryková(CZ)*
V hlavní roli tým – dva pohledy, stejný cíl

11:30 – 12:30 Obed (Lunch)

12:30 – 13:30 *DiS. Veronika Marišlerová a MDDr. Karolína Floryková(CZ)*
V hlavní roli tým – dva pohledy, stejný cíl

13:30 – 14:30 *MDDr. Lucia Richterová a Nina Pietriková(SK)*
Ortodoncia 21. storočia

14:30 – 15:00 Coffee break

15:00 – 15:30 *MUDr. Miroslava Nagyová (SK)*
Úloha sestry a dentálnej hygieničky pri liečbe myofunkčnými ortodontickými aparátmi

15:30 – 16:15 *MDDr. Eleonóra Ivančová, PhD., MHA (SK)*
Čím nás dokážu prekvapiť deti a dospievajúci?

16:15 – 17:00 *MDDr. Tomáš Hudec (SK)*
3D tlač v ortodontickej ambulancii

19:00 – 24:00 **Prezidentský večer** (dress code Glamour)

Sobota 21. 3. 2026 – Lekárky/ Lekári

9:00 – 10:00 *Dr. DDr. Baerbl Reinstenhofer and Sophie Filipitch(AT)*
Alignery: Efektívna alternatíva v liečbe detí a adolescentov

10:00 – 10:30 Coffee break

10:30 – 11:30 *Dr. DDr. Baerbl Reinstenhofer and Sophie Filipitch(AT)*
Alignery: Efektívna alternatíva v liečbe detí a adolescentov

11:30 – 12:30 *Dr. Paolo Manzo (IT)*
Gummy smile: diagnostika a liečba

12:30 – 13:30 Obed

13:30 – 14:30 *Dr. Péter Márton Steinhof (HU)*
Začiatok nádherného úsmevu, ktorý vydrží po celý život: sila včasnej ortodontickej liečby

14:30 – 15:30 *MDDr. Karolína Floryková a DiS.Veronika Marišlerová (CZ)*
V hlavní roli tým – dva pohledy, stejný cíl

15:30 – 16:00 Coffee break

16:00 – 16:30 *MUDr. Miroslava Nagyová (SK)*
Limity liečby prefabrikovanými myofunkčnými ortodontickými aparátmi

16:30 – 17:00 *MDDr. Eleonóra Ivančová, PhD., MHA (SK)*
Alignery ako prvá voľba u detí a dospievajúcich

Poznámky:



Empower®
Self Ligating

Ormco™ | etchfree™ BONDING

Empower®
Clear Self Ligating

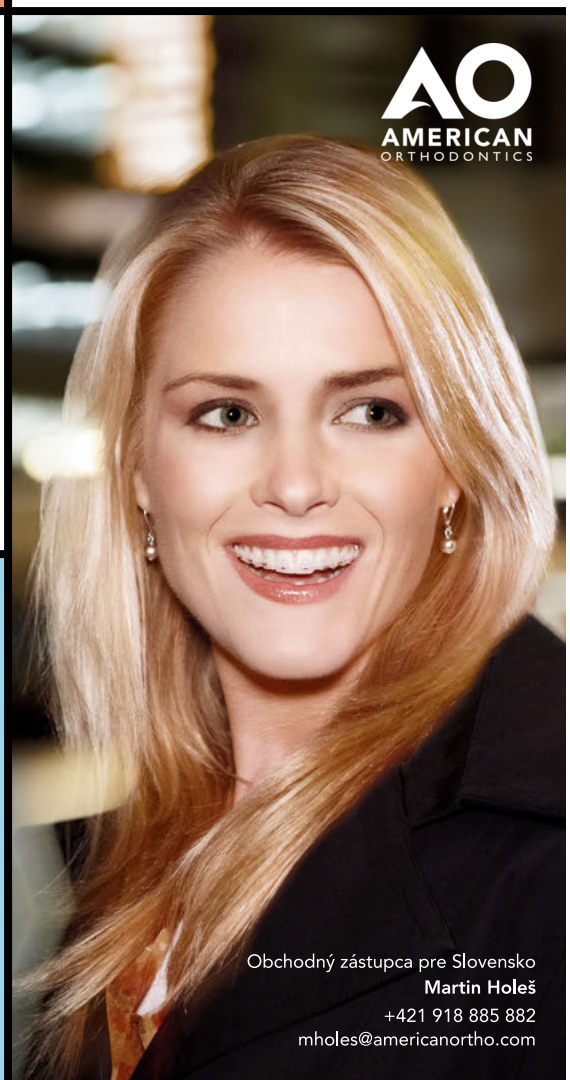



Viac informácii Vám poskytneme na stánku AO, tešíme sa na vašu návštevu!

Obchodný zástupca pre Slovensko
Martin Holeš
+421 918 885 882
mholes@americanortho.com





ALTIS Group

CARRIERE®

MOTION 3D™

800 100 535
Zelená linka ZDARMA

HENRY SCHEIN®
ORTHODONTICS

The New Movement In Orthodontics™

DentalMonitoring

Ortodoncia sa nekončí medzi kontrolami.

S DentalMonitoring získate väčšiu transparentnosť, efektívnu komunikáciu a nový spôsob monitorovania priebehu liečby – aj na diaľku.

Kontaktujte nášho obchodného zástupcu:



Martin Polák
Business Development Manager
CZ&SK
+420 778 514 606
m.polak@dental-monitoring.com

dentalmonitoring.com

DentalMonitoring je produkt navrhnutý a vyrábaný spoločnosťou Dental Monitoring SAS pre zdravotníckych pracovníkov. Používajú ho aj pacienti pod povinným dohľadom zdravotníckych pracovníkov. DentalMonitoring je navrhnutý s cieľom pomôcť zdravotníckym pracovníkom na diaľku sledovať intraorálnu situáciu a ortodontickú liečbu. Pred použitím sa poraďte so svojím zdravotníckym pracovníkom a/alebo si prečítajte návod na použitie. Niektoré moduly produktu DentalMonitoring sú považované za zdravotnícke pomôcky (v Európe a iných krajinách), sú tak aj registrované a disponujú označením CE. Dostupnosť produktov, ich nároky a regulačný status sa môžu v jednotlivých krajinách líšiť v závislosti od miestnych predpisov. Ďalšie informácie získate u miestneho zástupcu.

Poznámky:

Tvoríme budúcnosť liečby triedy II u rastúcich pacientov



Nový systém Invisalign® s mandibulárnym posunom s oklúznymi blokmi je ďalším riešením na liečbu maloklúzie triedy II u tínedžerov so systémom Invisalign®.

Prvý integrovaný priehľadný vyrovnávací produkt od spoločnosti Align™ s pevnými blokmi na minimalizáciu lámania určený na liečbu maloklúzií triedy II so súčasným vyrovnávaním zubov.

Zistite viac na stránke Invisalign.com

1. V niektorých prípadoch môžu byť gombíky odstránené zo zubov pod oklúznymi blokmi z dôvodu toho, že prekážajú iným funkciám.

align™ © 2026 Align Technology, Inc. Invisalign, značka hviezdicového kvetu a ďalšie sú ochranné známky a/alebo servisné značky spoločnosti Align Technology, Inc. 001155-SK-SK-A

invisalign®
Transforming smiles, changing lives.

agentúra KAMI

www.agenturakami.sk